Муниципальное автономное образовательно-оздоровительное учреждение «Пансионат «Радуга» городского округа Тольятти

O="МАООУ "" Пансионат "" Радуга"""", CN=" Микель Елизавета Борисовна, директор", E=raduga@edu.tgl.ru
00fc822186b39331b6
2023-03-13 16:17:16

Организационная структура и органы управления МАООУ «Пансионат «Радуга»
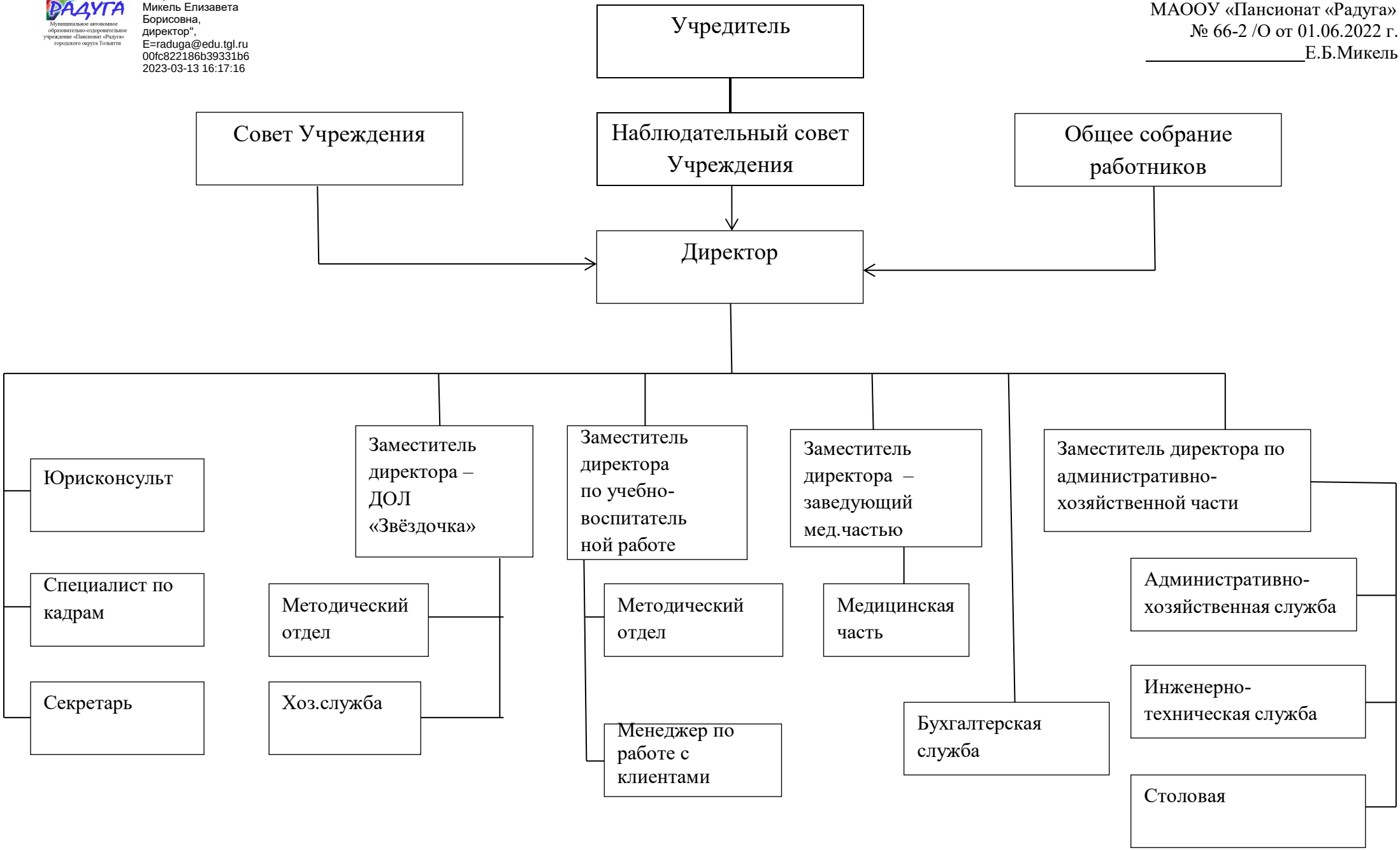
«УТВЕРЖДЕНО»:
Приказом директора
МАООУ «Пансионат «Радуга»
№ 66-2 /О от 01.06.2022 г.
_____Е.Б.Микель